VIA FEDERICO RAFFAELE - APPARTAMENTI BILOCALI E TRILOCALI

In vendita. € 180.000,00

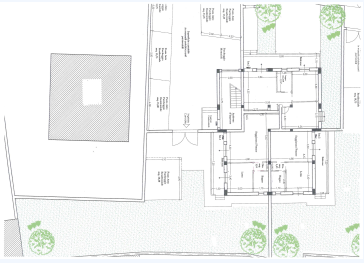

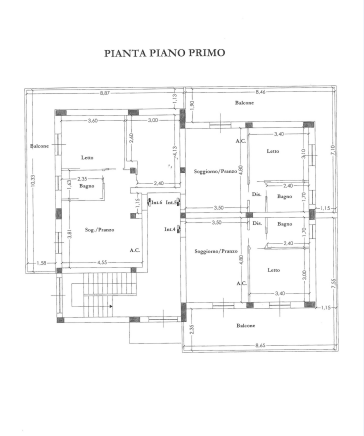

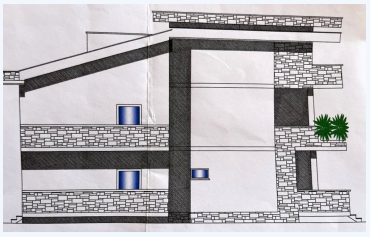

Via Federico raffaele 28, Fiumicino, 00054, Roma, lazio

NUOVA COSTRUZIONE VENDITA CON SISMABONUS APPARTAMENTI BILOCALI E TRILOCALI CON GIARDINO E TERRAZZO

VIA FEDERICO RAFFAELE - FIUMICINO CENTRO Nuovo complesso immobiliare in fase di costruzione, con appartamenti di varie metrature e prezzi. Disponibili bilocali o trilocali con giardino al piano rialzato, composti da salone con cucina, disimpegno con una o due camere da letto e bagno finestrato con doccia. Gli appartamenti vantano uno spazio esterno balcone/terrazzo oppure giardino semi mattonato, con metrature fino a circa 200 mq. In alternativa, al piano primo sono disponibili bilocali, composti da salone con angolo cottura, disimpegno camera da letto e bagno finestrato con doccia. I prezzi partono da 180.000,00 e gli immobili sono finemente rifiniti, con design moderno, inferriate, porta blindata, finestre doppio vetro/PVC e porte interne in legno di ottima qualità. Il riscaldamento è radiante a pavimento. Sono disponibili progetti da visionare in sede e possibilità di parlare direttamente con il costruttore. È possibile fissare un appuntamento in sede per vedere insieme tutti i dettagli.

INFORMAZIONI DI BASE:

Locali	: 2
Camere	: 1
Bagni	: 1

INFORMAZIONI IMMOBILE:

Tipo di infissi	: pvc schuco
Costruito nel	: 202
Numero di piani	: 1

COMODITà:

Servizi a comune: Ascensore,
Servizi Esterni: Posto auto,
Servizi Interni: Videocitofono,Predisposizione impianto antifurto,Condizionatore,

QUARTIERE:

Supermercato	: 1 Minuti Con A piedi
Mare	: 10 Minuti Con Auto
Caffetteria Bar	: 2 Minuti Con A piedi
Aeroporto	: 5 Minuti Con Auto
Stazione Bus	: 5 Minuti Con A piedi
Polizia	: 5 Minuti Con Auto
Centro	: 1 Minuti Con A piedi